

Wir optimieren und schneiden für Sie zu.

Stand 01.2018, Fotos: Hersteller

Mehr aufs Dach gibt's nicht!

# FASSADENBEKLEIDUNG

Stand 01.2018, Fotos: Hersteller

deg-sued.de



## Ihre Ansprechpartner für Fassade

**Herr Huber**  
robert.huber@deg-sued.de  
07141 2744-38

**Herr Lustig**  
marcel.lustig@deg-sued.de  
07141 2744-39

**Herr Riadi**  
karim.riadi@deg-sued.de  
07141 2744-33

Mehr aufs Dach gibt's nicht!

deg-sued.de



## ... oder nehmen Sie Kontakt mit Ihrer Niederlassung auf.

**Appenweier**  
Ludwig-Winter-Straße 2a  
77767 Appenweier  
07805 91698-0

**Freiberg**  
Planckstraße 4  
71691 Freiberg a. N.  
07141 2744-0

**March-Hugstetten**  
Draisstraße 15  
79232 March-Hugstetten  
07665-41041-0

**Ulm**  
Im Lehrer Feld 7  
89081 Ulm  
0731 14052-0

**Augsburg**  
Max-Josef-Metzger-Str. 13  
86157 Augsburg  
0821 2795690-0

**Gröbenzell**  
Liegitzer Str. 4  
82194 Gröbenzell  
08142 65055-0

**München**  
Valentin-Linhof-Straße 15  
81829 München  
089 420096-0

**Viereth-Trunstadt**  
Neue Mainstraße 14  
96191 Viereth-Trunstadt  
09503 27599-0

**Bodnegg**  
Rotheidlen 10  
88285 Bodnegg  
07520 9665-0

**Heilbronn**  
Ochsenbrunnenstraße 17  
74078 Heilbronn  
07131 59826-0

**Niederdorfelden**  
An der Rosenhelle 8  
61138 Niederdorfelden  
06101 5351-0

**Villingen-Schwenningen**  
Nunnensteig 3  
78052 Villingen-Schwenningen  
07721 99810-0

**Chemnitz**  
An den Teichen 10  
09224 Chemnitz/OT Mittelbach  
0371 2382-0

**Ingolstadt**  
Münchener Straße 190  
85051 Ingolstadt  
0841 881401-0

**Nürnberg**  
Bremer Straße 17  
90451 Nürnberg  
0911 968311-0

**Weiterstadt**  
Rudolf-Diesel-Straße 19b  
64331 Weiterstadt  
06150 1301-0

**Cölbe**  
Industriestraße 5-9  
35091 Cölbe  
06421 8820-0

**Kaiserslautern**  
Flickerstal 7  
67657 Kaiserslautern  
0631 34111-0

**Nürtingen**  
Großer Forst 17  
72622 Nürtingen  
07022 9676-0

**Worms**  
Klosterstraße 47-49  
67547 Worms  
06241 20017-0

**Dietzenbach**  
Robert-Bosch-Straße 16  
63128 Dietzenbach  
06074 802-0

**Karlsruhe**  
An der Roßweid 14  
76229 Karlsruhe  
0721 96235-0

**Regensburg**  
Wernberger Straße 3  
93057 Regensburg  
0941 46609-0

**Eichenzell**  
Bgm.-Ebert-Straße 14c-16  
36124 Eichenzell  
06659 9154-0

**Kirrweiler**  
Hauptstraße 113  
67489 Kirrweiler  
06321 9585-0

**Rottendorf**  
Ostring 1  
97228 Rottendorf  
09302 9062-0

**Engen**  
Industriestraße 9  
78234 Engen  
07733 50698-0

**Mannheim**  
Saarburger Ring 25-29  
68229 Mannheim  
0621 47097-0

**Schotten**  
Auf der Oberwiese 1  
63679 Schotten  
06044 98914-0

## Lagerhaltung und Bearbeitung bei Ihrer DE Süd





**TRESPA®** | UNI COLOURS

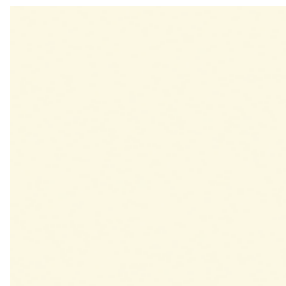

**A03.0.0** | WHITE

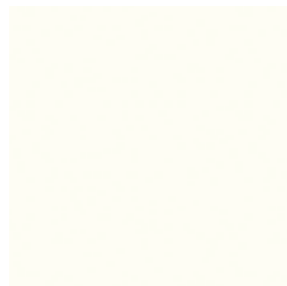

**A05.0.0** | PURE WHITE



**A05.1.1** | STONE BEIGE



**A25.8.1** | ANTHRACITE GREY

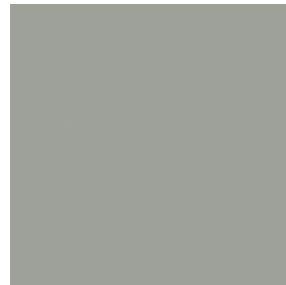

**A03.4.0** | SILVER GREY



**A08.8.1** | DARK BROWN



**A12.3.7** | CARMINE RED

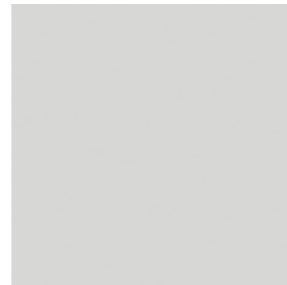

**A21.1.0** | WINTER GREY

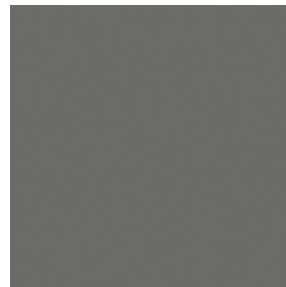

**A21.5.1** | MID GREY



**A21.7.0** | STEEL GREY

**UNI COLOUR SATIN**  
Materialstärke: 8 mm  
Brandschutzklasse: B1

**Maße**  
2550 x 1860 mm  
3050 x 1530 mm  
3650 x 1860 mm  
4270 x 2130 mm

**Eternit** | **EQUITONE [natura]**

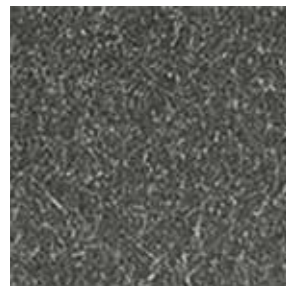

**N251**



**N154**



**REPRÄSENTATIVE  
ÄSTHETIK**  
EQUITONE [natura] ist die durchgefärbte Faserzementtafel mit der charakteristischen Struktur des Faserzements für eine Architektur in natürlicher Materialität.

Materialstärke: 8 mm

**Maße**  
2500 x 1250 mm  
3100 x 1250 mm

Ebenso führen wir die Sanierungstafel ELEMENTA am Lager.

**Maße**  
3100 x 1250 mm

Die Farbpalette dieser Seite, sowie passendes Zubehör, finden Sie in der NL Freiberg. Weitere Farben, Formate auch anderer Hersteller sind auf Anfrage erhältlich.

**JamesHardie™** | **HARDIEPLANK**



**KIESELGRAU**

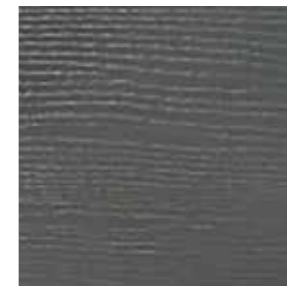

**METALLGRAU**



**SCHNEEWEISS**



**SKANDINAVISCH ROT**



**CASHMERE**

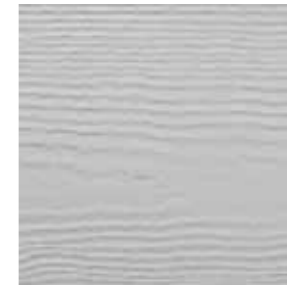

**NEBELGRAU**

**FASSADEN, DIE  
BEGEISTERN**  
Baumaterialien aus Faserzement von James Hardie verleihen Ihrem Haus einen einzigartigen Charakter. Wetterbeständig, langlebig und erhältlich in unterschiedlichen Strukturen sowie in einer Vielzahl an Farben.

Materialstärke: 8 mm  
Textur: Holzstruktur

**Maße:**  
3600 x 180 mm

**Rockpanel®** | **COLOURS DURABLE**



**RAL 7035**



**RAL 7004**



**RAL 3009**



**RAL 7016**

**RAL 9010**

Die Farbpalette dieser Seite, sowie passendes Zubehör, finden Sie in der NL Freiberg. Weitere Farben, Formate auch anderer Hersteller sind auf Anfrage erhältlich.

**ROCKPANEL COLOURS**  
Rockpanel Colours Platten werden aus gepresstem natürlichem Basalt, einem nachhaltigen und leicht verfügbaren Vulkangestein, hergestellt, der allen Rockpanel Produkten ihre einzigartigen Eigenschaften verleiht. Die Produkte vereinen die Vorteile von Stein mit der Verarbeitbarkeit von Holz.

Materialstärke: 8 mm

**Maße:**  
3050 x 1200 mm